

J. ROSE

LONDON DRY GIN



**Ci sono attimi in cui il tempo sembra fermarsi,
istanti destinati a diventare ricordi.
J.Rose è il gin che allieta quei momenti
che resteranno per sempre.**

**Il London Dry Gin da gustare
fino all'ultima goccia**



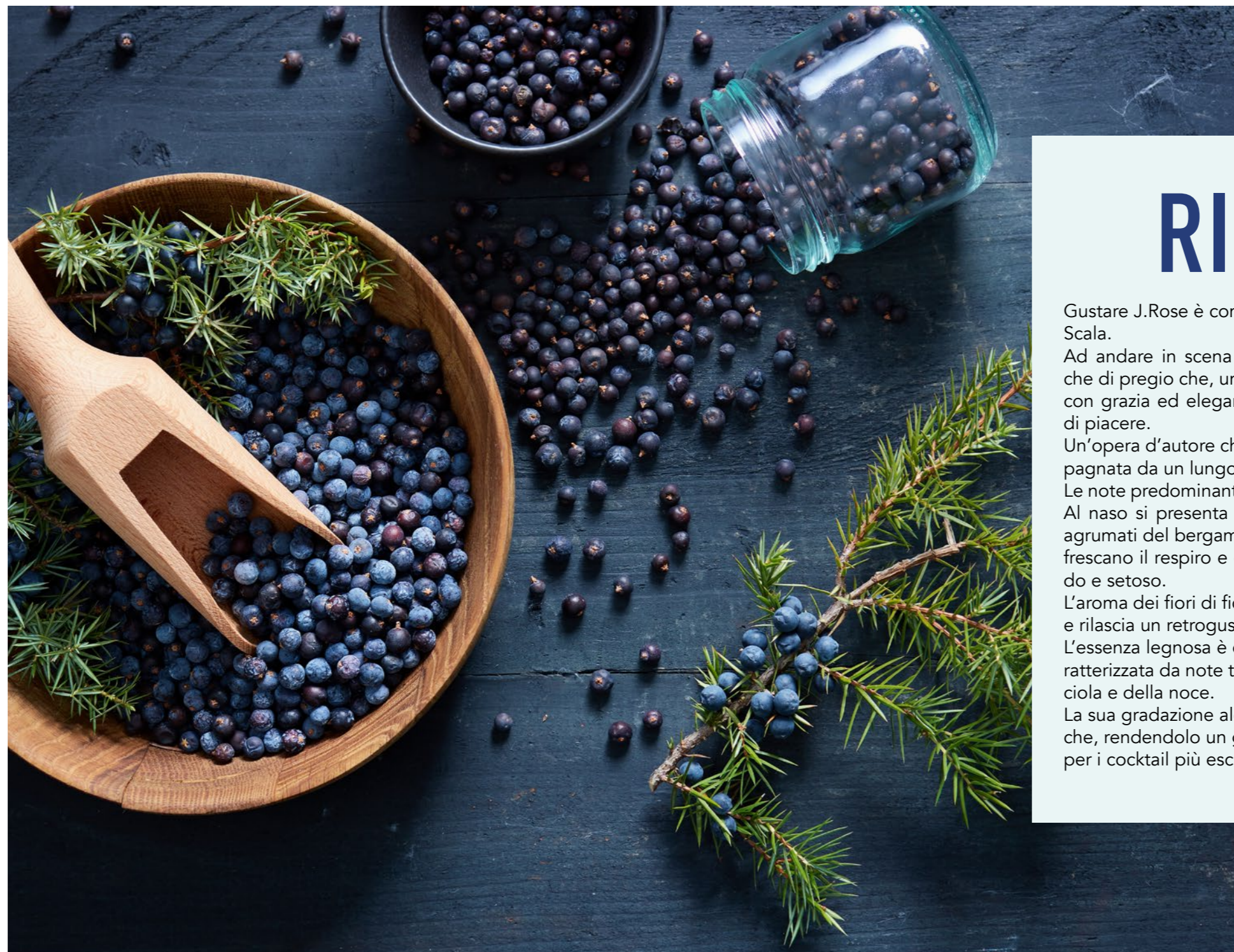

RICETTA

Gustare J.Rose è come assistere alla Prima del Teatro alla Scala.

Ad andare in scena è un'opera composta da 9 botaniche di pregio che, unite, si esibiscono deliziando il palato con grazia ed eleganza per offrire un'intensa esperienza di piacere.

Un'opera d'autore che ci auguriamo possa essere accompagnata da un lungo applauso di spettatori esclusivi.

Le note predominanti del J.Rose sono quelle del ginepro. Al naso si presenta caldo e pungente. I delicati sentori agrumati del bergamotto e delle bucce di mandarino rinfrescano il respiro e gli conferiscono un equilibrio morbido e setoso.

L'aroma dei fiori di fico d'india rimbalza dal naso al palato e rilascia un retrogusto fruttato.

L'essenza legnosa è donata dalla corteccia di quercia, caratterizzata da note tostate che evocano quelle della nocciola e della noce.

La sua gradazione alcolica del 43% esalta le nove botaniche, rendendolo un gin perfetto per i cocktail più esclusivi.

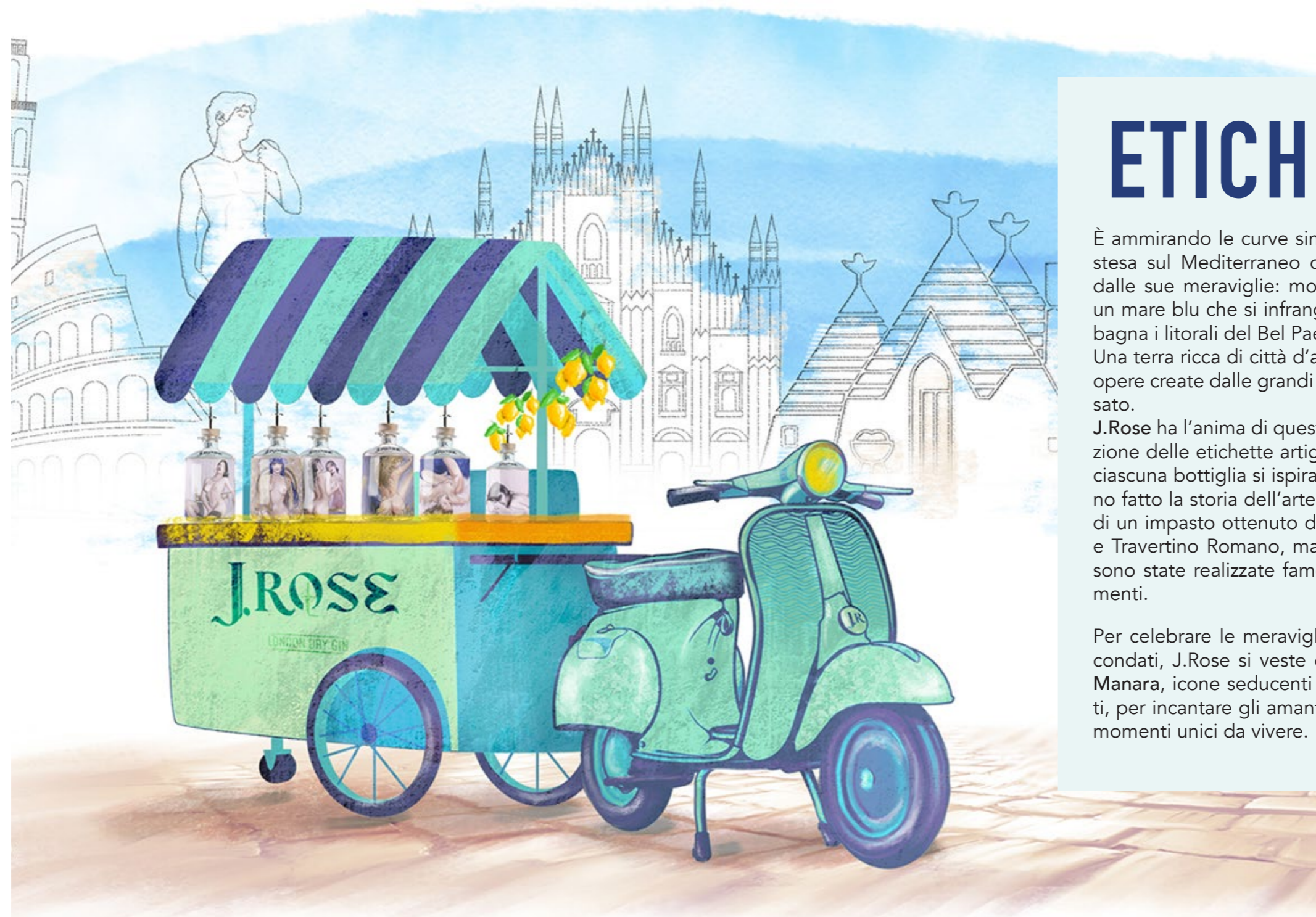

ETICHETTE

È ammirando le curve sinuose di un'Italia distesa sul Mediterraneo che si viene sedotti dalle sue meraviglie: montagne, laghi, colli, un mare blu che si infrange sulle coste e che bagna i litorali del Bel Paese.

Una terra ricca di città d'arte che pullulano di opere create dalle grandi personalità del passato.

J.Rose ha l'anima di questa Italia e nella creazione delle etichette artigianali che rivestono ciascuna bottiglia si ispira ai Maestri che hanno fatto la storia dell'arte, attraverso l'utilizzo di un impasto ottenuto da Marmo di Carrara e Travertino Romano, materie prime con cui sono state realizzate famose statue e monumenti.

Per celebrare le meraviglie da cui siamo circondati, J.Rose si veste con disegni di **Milo Manara**, icone seducenti e a tratti provocanti, per incantare gli amanti del gin e deliziare momenti unici da vivere.



JR01



JR02



JR03



JR04



JR05



JR06



JR08



JR09



**Anche oggi trova una scusa
per goderti un J. Rose..**



JR01

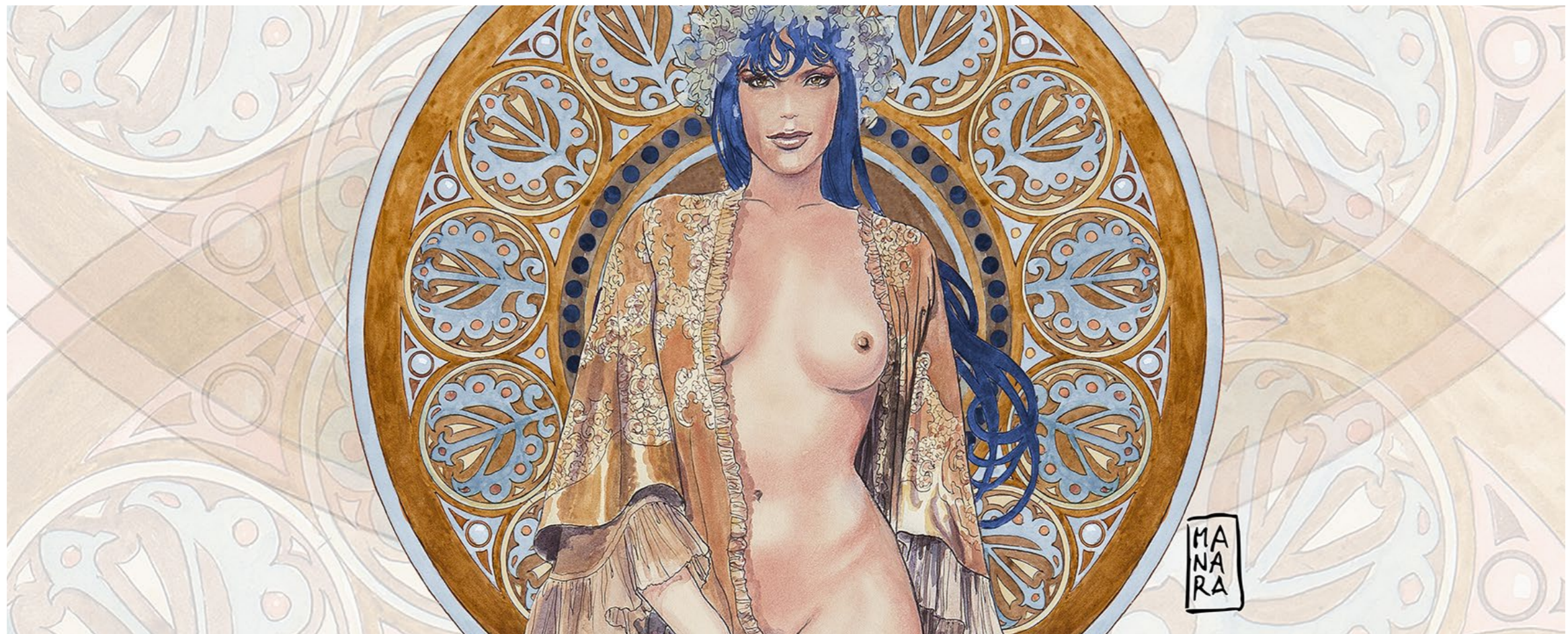

JR02



JR03



JR04

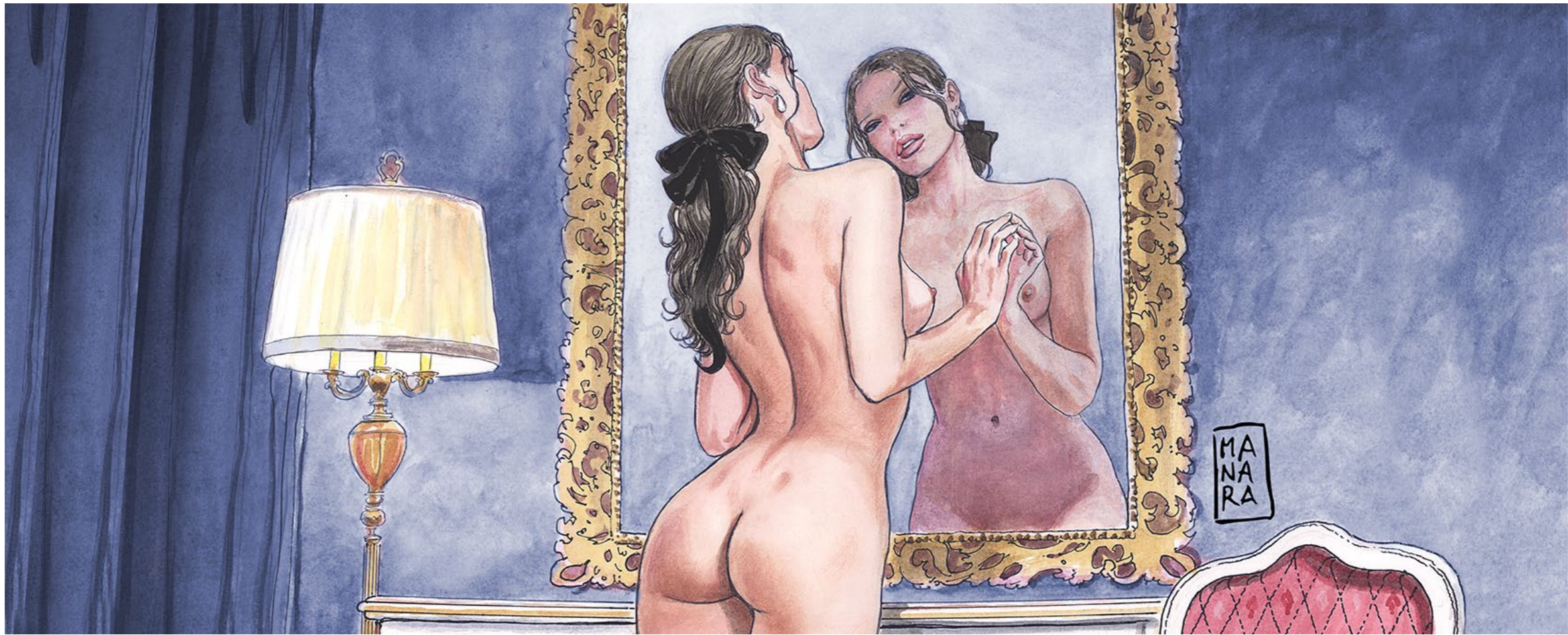

JR05



JR06



JR08



JR09

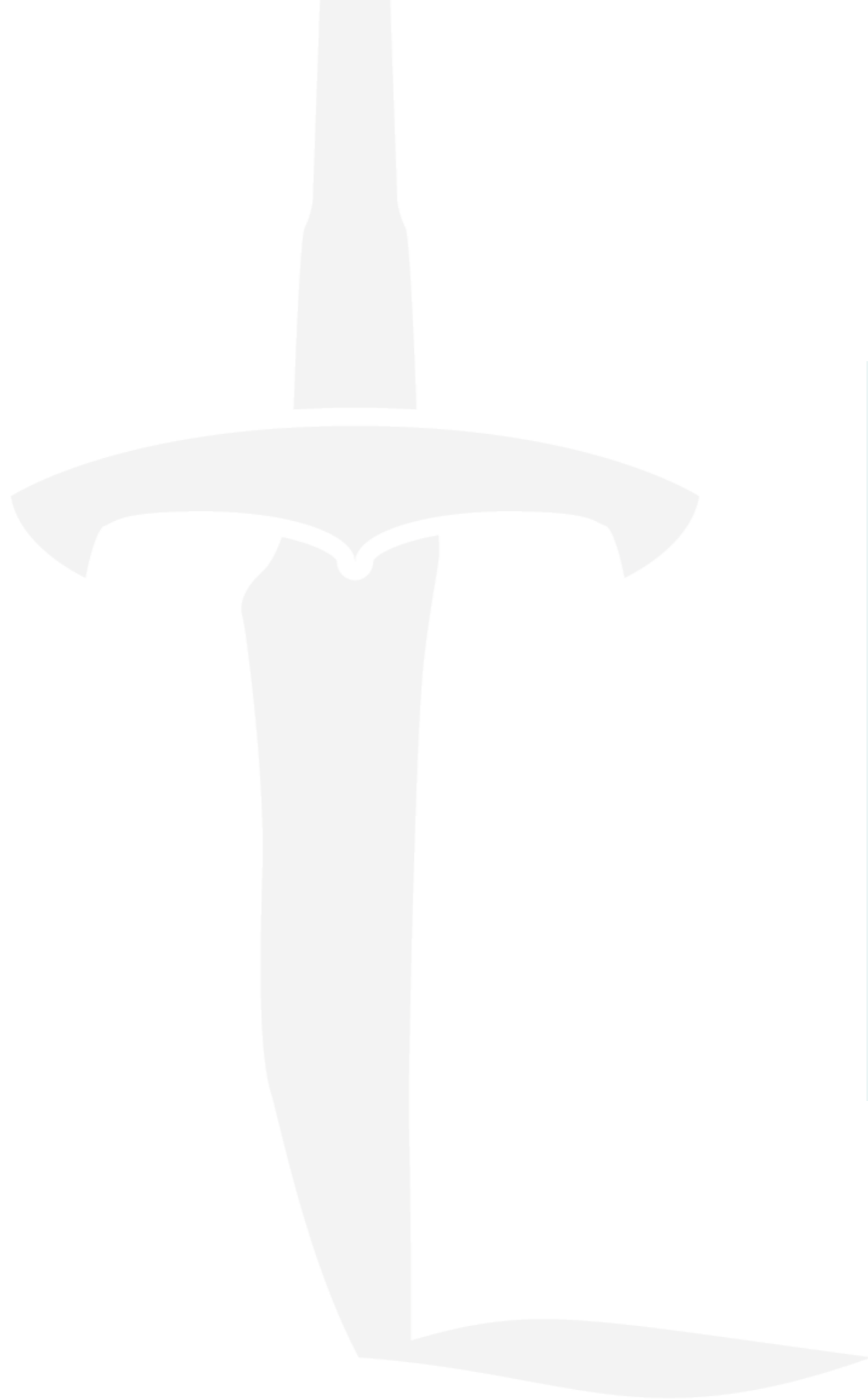

J.ROSE BOX

Luxury Box con cover quadro

A rendere più emozionante l'esperienza è la confezione: un elegante scrigno che ospita il J.Rose e due bicchieri, il cui coperchio si trasforma in un quadro autentico da Milo Manara.

Una combinazione perfetta per un'idea regalo raffinata.

Elementi naturali come il Marmo di Carrara, il Gesso e il Travertino Romano sono i protagonisti di un impasto di materie dalla lunga storia tutta italiana. Il risultato è una superficie naturale che evoca quella degli antichi affreschi.

Sia il coperchio della box che l'etichetta del J.Rose sono rivestiti con l'affresco. La finitura materica, fatta a mano, è in grado di esaltare la bellezza di tali oggetti d'arredo che donano agli spazi un'identità di pregio.

Contenuto:

1 J.Rose 70 CL

2 Bicchieri

1 Luxury Box con cover quadro



JRB01



JRB02



JRB03



JRB04



JRB05



JRB06



JRB08



JRB09



J.ROSE GLASSES

Set di 6 bicchieri in vetro con logo J. Rose London Dry Gin.
Bicchieri ideali per un aperitivo home made, per un regalo o per cocktail bar.

J.Rose è condividere i tuoi pensieri con chi ti è complice.

Confezione da 6 Bicchieri

SCHEMA TECNICA

- **Classificazione prodotto:** London Dry Gin ottenuto da distillazione di alcool di cereali e bacche di ginepro selvatico
- **Provenienza prodotto:** Puglia, Italia
- **Ingredienti:** Bacche di ginepro selvatico (Juniperus Communis), alcool, acqua
- **Botaniche:** Ginepro, Bergamotto, Angelica, Cardamomo, Coriandolo, Corteccia di quercia, Fiori di fico d'india, Maca Peruviana, Bucce di mandarino
- **Metodo di produzione:** Distillazione di bacche di ginepro selvatico e Alcool con metodo London Dry tramite caldaia a vapore e alambicco in rame
- **Caratteristiche organolettiche:**
 - Colore:* Limpido, trasparente, argenteo cristallino
 - Odore:* Caratteristico di bacche di ginepro e bergamotto
 - Sapore:* Al palato si presenta caldo e pungente. I delicati sentori agrumati del bergamotto e delle bucce di mandarino rinfrescano il respiro e gli conferiscono un equilibrio morbido e setoso. L'aroma dei fiori di fico d'india rimbalza dal naso al palato e rilascia un retrogusto fruttato. L'essenza legnosa è donata dalla corteccia di quercia, caratterizzata da note tostate che evocano quelle della nocciola e della noce
- **Grado Alcolico:** 43%
- **Bottiglia:** vetro
- **Capacità bottiglia:** 70 cl
- **Chiusura:** Tappo in legno naturale con gambo sintetico
- **Pugnale:** 100% acciaio inox
- **Etichetta:** 1 mm di strato di marmo di Carrara e travertino romano. Stampa digitale con colori certificati greenguard
- **Artista:** Milo Manara
- **Confezione box:** 6 bottiglie

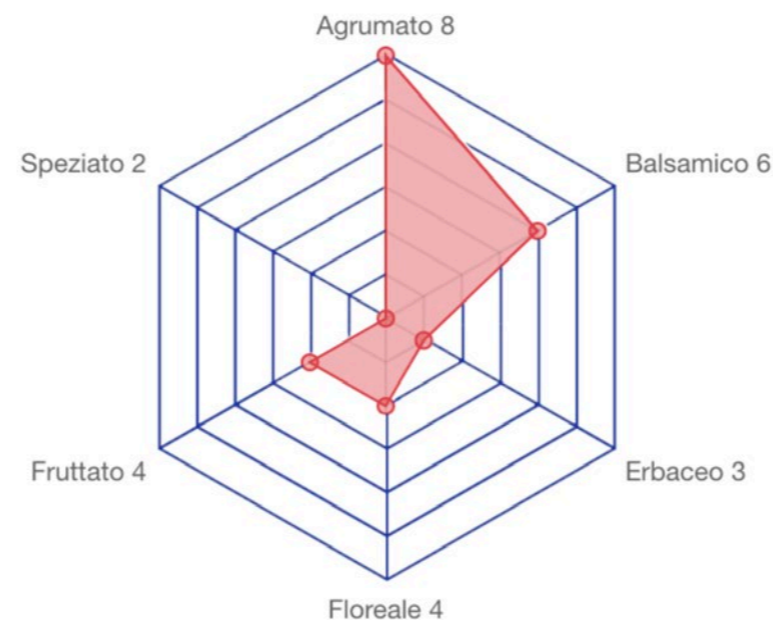

J.ROSE
LONDON DRY GIN

ZI, 9 - 73027 Minervino di Lecce (Le) | +39 327 3285143 | +39 0836 891054 | info@jrose.it | jrose.it